

CALHA DE PISO A SER INSTALADA PARA CAPTAÇÃO DE ÁGUA PLUVIAL VER DETLHE NA PRANCHA (04/04).

CAIXA DE INSPEÇÃO COLETORA DA CALHA VER DETLHE NA PRANCHA (04/04).

TODOS PILARETES SERÃO ALTEADOS PARA COTA +60CM COM SUBSTITUIÇÃO DAS PLACAS DE BASE

MURETA A SER DEMOLIDO E RECONSTRUIDA

ALAMBRAÇÃO A SER SUBSTITUÍDO

PASSEIO CIMENTADO A SER DEMOLIDO E RECONSTRUIDO

ALAMBRAÇÃO A SER INSTALADO H=3,5m

PORTÃO A SER INSTALADO

PLANTA BAIXA ESC. 1/50

NOTAS:
 1 - MEDIDAS EM CENTÍMETRO.
 2 - PARA PAGINAÇÃO DE PINTURA DO PISO DA QUADRA, VER PRANCHA ESPECÍFICA (03/04).

| N° | DESCRIÇÃO | RESP. | DATA |
|----|-----------|-------|------|
| 05 | | | |
| 04 | | | |
| 03 | | | |
| 02 | | | |
| 01 | | | |

REVISÃO

GOVERNO DO ESTADO DO ESPÍRITO SANTO

SECRETARIA DE ESTADO DA EDUCAÇÃO - SEDU

GERÊNCIA DE REDE FÍSICA ESCOLAR

| | | | |
|--|----------------------------------|------------------------|--|
| EEEFM SEBASTIÃO COIMBRA ELIZEU QUADRA COBERTA COM ARQUIBANCADA | | | |
| ENDEREÇO: PRAÇA ALMIRANTE BARROSO, SN, CENTRO, ÁGUA DOCE DO NORTE. 29820-000 | | | |
| PRANCHA: ARQUITETURA | | PROJETO: ARQUITETÔNICO | |
| SUBSECRETÁRIO DE SUPORTE A EDUCAÇÃO: AURÉLIO MENEZES RIBEIRO | | | |
| GERENTE DE GERFE: MARCELO AMORIM GONÇALVES | ESCALA: INDICADA | UNIDADE: CENTÍMETRO | |
| COORDENADOR GERAL: EDSON DE OLIVEIRA PIRES | CRÉD: 64.866/D-MG | VISTO: | |
| AUTOR PROJETO: GIANCARLO MAYER SIAS | CRÉD: ES-034523/D | VISTO: | |
| CO-AUTOR PROJETO: | CAU-ES: | VISTO: | |
| RESPONSÁVEL TÉCNICO: | CRÉD: | VISTO: | |
| ARQUIVO: L4ADN03-01-AQ-R00-01.dwg | DESENHO: FORTUNATO REZLIN ULIANA | VISTO: | |

| | | | |
|----------------------------|--------------|---------------------|-----------------|
| PLANTA BAIXA QUADRA | | 01 | |
| | | 04 | |
| FORMATO: A1+ | OBSERVAÇÕES: | DATA: SETEMBRO/2019 | VISTO: REVISÃO: |

2019-05-29 14:17 - DOCUMENTO ORIGINAL - 28/11/2019 14:17 - PÁGINA 17/3

ESTRUTURA METÁLICA A SER TRATADA E RECEBER PINTURA COM TINTA A BASE DE ESMALTE SINTÉTICO TIPO HAMMERITE

TELHA METÁLICA ONDULADA EM LIGA DE ALUMÍNIO E ZINCO A SER SUBSTITUÍDA

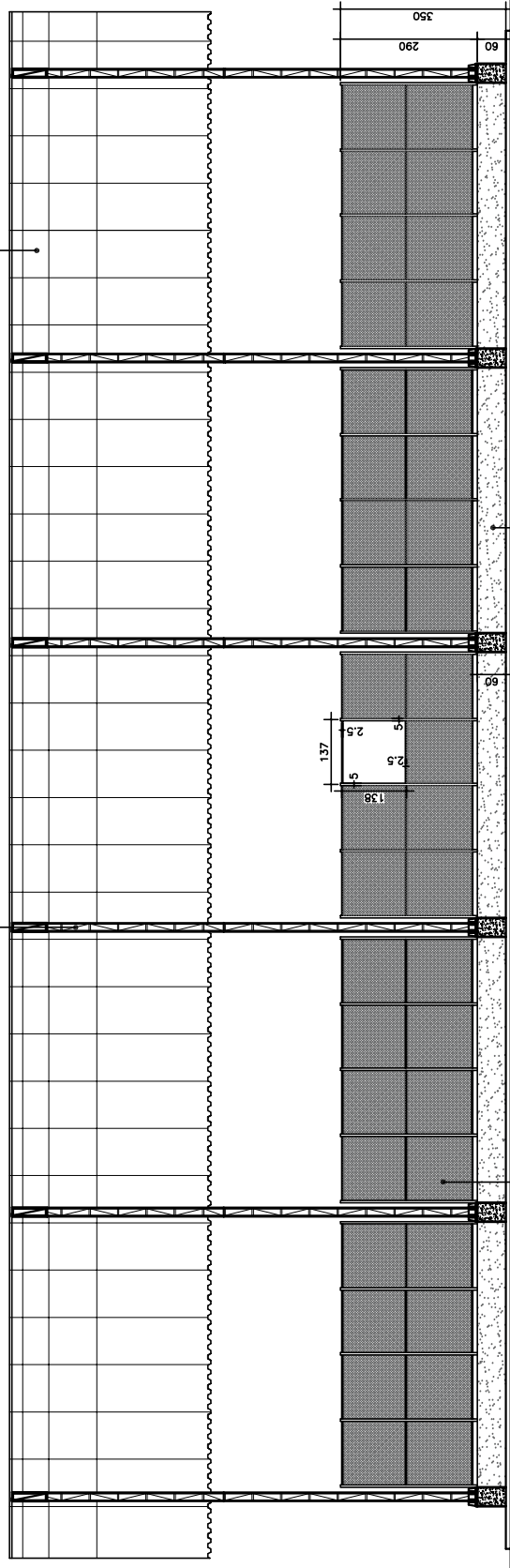

VISTA 01
ESC. 1/75

ALAMBRADO COM TELA LOSANGULAR DE ARAME FIO 12 MALHA 2" REVESTIDO EM PVC A SER INSTALADO (INCLUSIVE ESTRUTURA)

ESTRUTURA METÁLICA A SER TRATADA E RECEBER PINTURA COM TINTA A BASE DE ESMALTE SINTÉTICO TIPO HAMMERITE

MURETA A SER DEMOLIDA (PRESERVAR ARMADURA DOS PILARETES EXISTENTES) E RECONSTRUÍDA

TELHA METÁLICA ONDULADA EM LIGA DE ALUMÍNIO E ZINCO A SER SUBSTITUÍDA

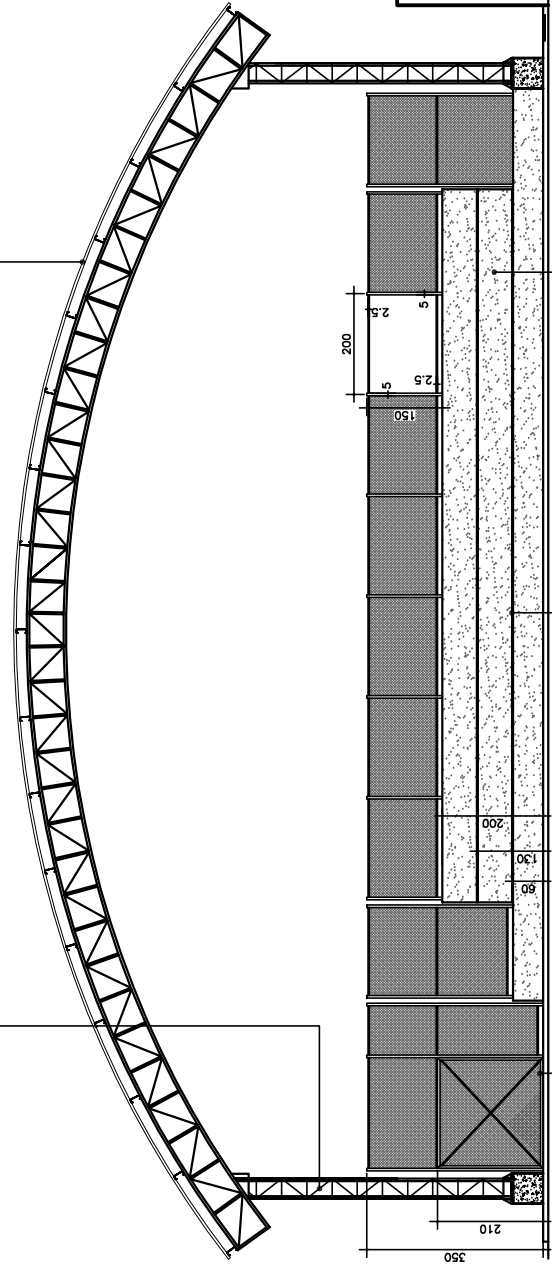

VISTA 02
ESC. 1/75

GOVETE NAS DIMENSÕES 2x1 A SER EXECUTADO SOBRE ALVENARIA CHAPISADA E REBOCADA

MURETA A SER DEMOLIDA (PRESERVAR ARMADURA DOS PILARETES EXISTENTES) E RECONSTRUÍDA

MURETA A SER DEMOLIDA (PRESERVAR ARMADURA DOS PILARETES EXISTENTES) E RECONSTRUÍDA

VISTA 02
ESC. 1/75

GOVETE NAS DIMENSÕES 2x1 A SER EXECUTADO SOBRE ALVENARIA CHAPISADA E REBOCADA

ALAMBRADO COM TELA LOSANGULAR DE ARAME FIO 12 MALHA 2" REVESTIDO EM PVC A SER INSTALADO (INCLUSIVE ESTRUTURA)

VISTA 02
ESC. 1/75

ESTRUTURA METÁLICA A SER TRATADA E RECEBER PINTURA COM TINTA A BASE DE ESMALTE SINTÉTICO TIPO HAMMERITE

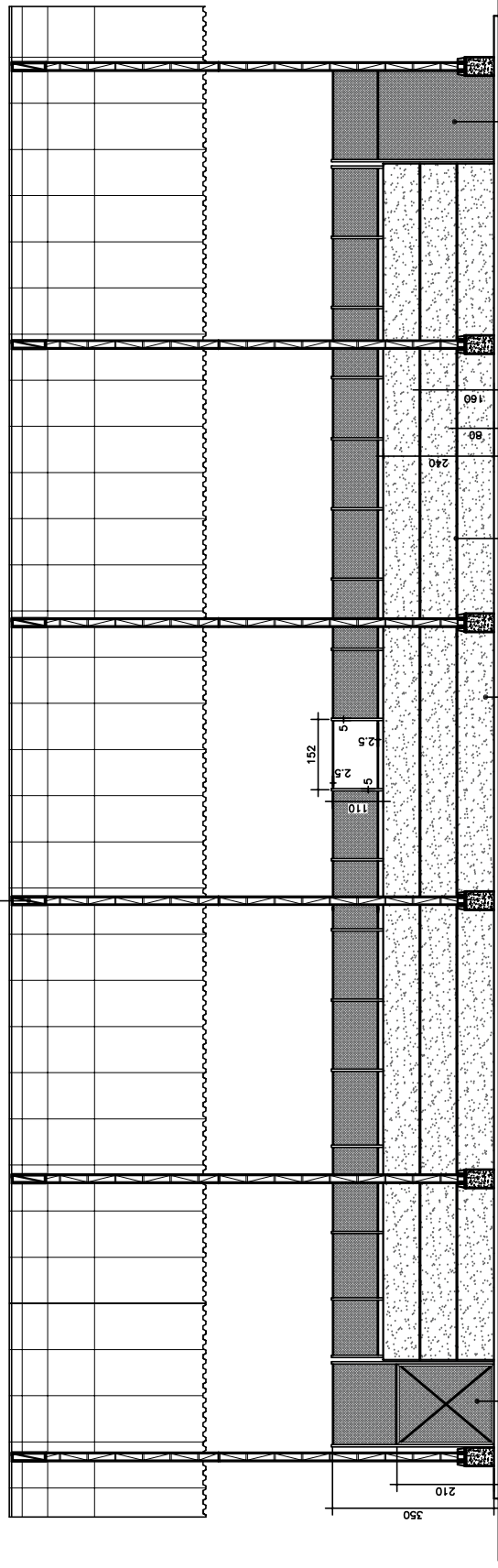

VISTA 03
ESC. 1/75

PORTÃO EM ALAMBRADO COM TELA LOSANGULAR DE ARAME FIO 12 MALHA 2" REVESTIDO EM PVC A SER INSTALADO (INCLUSIVE ESTRUTURA)

ARQUIBANCADA A SER LIXADA E PINTADA COM TINTA ACRÍLICA

GOVETE NAS DIMENSÕES 2x1 A SER EXECUTADO SOBRE ALVENARIA CHAPISADA E REBOCADA

ALAMBRADO COM TELA LOSANGULAR DE ARAME FIO 12 MALHA 2" REVESTIDO EM PVC A SER INSTALADO (INCLUSIVE ESTRUTURA)

ESTRUTURA METÁLICA A SER TRATADA E RECEBER PINTURA COM TINTA A BASE DE ESMALTE SINTÉTICO TIPO HAMMERITE

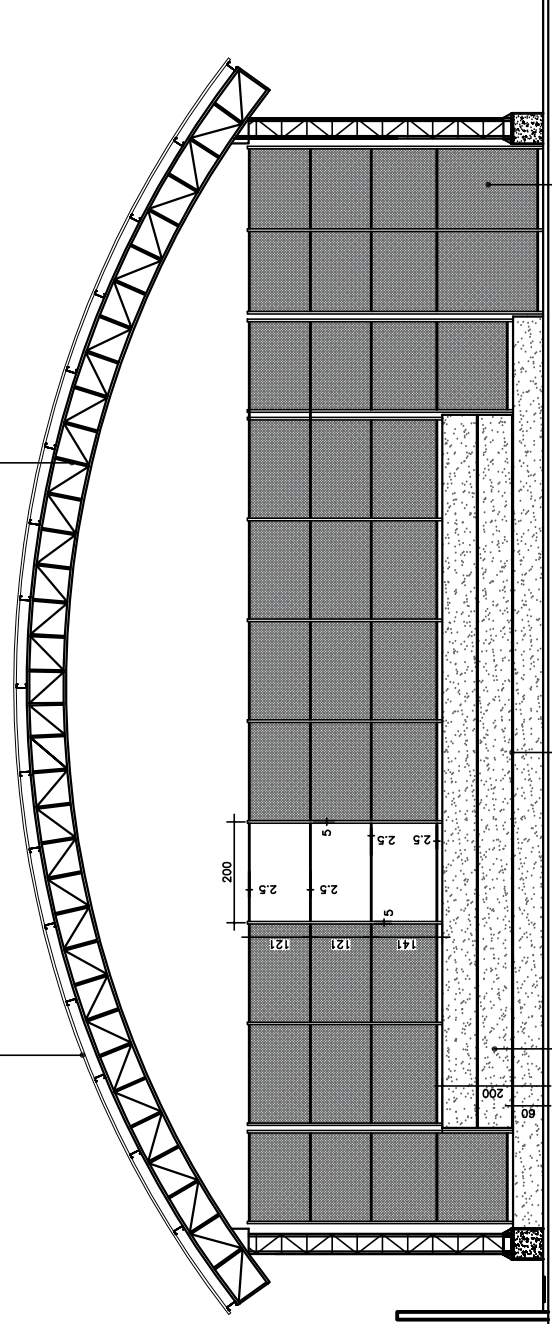

VISTA 04
ESC. 1/75

PORTÃO EM ALAMBRADO COM TELA LOSANGULAR DE ARAME FIO 12 MALHA 2" REVESTIDO EM PVC A SER INSTALADO (INCLUSIVE ESTRUTURA)

MURETA A SER DEMOLIDA (PRESERVAR ARMADURA DOS PILARETES EXISTENTES) E RECONSTRUÍDA

MURETA A SER DEMOLIDA (PRESERVAR ARMADURA DOS PILARETES EXISTENTES) E RECONSTRUÍDA

MURETA A SER DEMOLIDA (PRESERVAR ARMADURA DOS PILARETES EXISTENTES) E RECONSTRUÍDA

ALAMBRADO COM TELA LOSANGULAR DE ARAME FIO 12 MALHA 2" REVESTIDO EM PVC A SER INSTALADO (INCLUSIVE ESTRUTURA)

VISTA 04
ESC. 1/75

NOTAS:
1 - MEDIDAS EM CENTÍMETRO.

| N.º | DESCRIÇÃO | RESP. | DATA |
|-----|-----------|-------|------|
| 05 | | | |
| 04 | | | |
| 03 | | | |
| 02 | | | |
| 01 | | | |



GOVERNO DO ESTADO DO ESPÍRITO SANTO
SECRETARIA DE ESTADO DA EDUCAÇÃO - SEDU



REVISÃO



SEDU
SECRETARIA DE ESTADO DA EDUCAÇÃO - SEDU

GERÊNCIA DE REDE FÍSICA ESCOLAR



EEFM SEBASTIÃO COIMBRA ELIZEU
QUADRA COBERTA COM ARQUIBANCADA

PRACÇA ALMIRANTE BARROSO, SN, CENTRO, ÁGUA DOCE DO NORTE. 29820-000

ARQUITETURA

ARQUITETÔNICO

| PROJETO | ESCALA | UNIDADE |
|---------------------------|----------|---------------|
| ALIRELO MENEZES RIBEIRO | INDICADA | CENTÍMETRO |
| MARCELO AUGERIN GONÇALVES | ORÇ. | 64.866/70-AG |
| EDSON DE OLIVEIRA PIRES | ORÇ. | ES.03-4923/70 |
| GUANCAELO MAYER SIAS | ORÇ. | 04-ES |
| RESPONSÁVEL TÉCNICO | ORÇ. | |

PROJETO: L440N03-01-AG-R00-02.dwg

DATA: SETEMBRO/2019

VISTA 01
VISTA 02
VISTA 03
VISTA 04

02
04

| | |
|---|---|
| CAPTURADO POR | |
| FORTUNATO REBLIN ULIANA TÉCNICO DE EDIFICAÇÕES SEDU - GERFE | |
| DATA DA CAPTURA | 28/11/2019 14:17:04 (HORÁRIO DE BRASÍLIA - UTC-3) |
| VALOR LEGAL | ORIGINAL |
| NATUREZA | DOCUMENTO NATO-DIGITAL |

| | |
|---|--|
| ASSINARAM O DOCUMENTO | |
| FORTUNATO REBLIN ULIANA TÉCNICO DE EDIFICAÇÕES SEDU - GERFE Assinado em 28/11/2019 14:17:03 Documento original assinado eletronicamente, conforme art. 6, § 1º, do Decreto 4410-R/2019. | |
| GIANCARLO MAYER SIAS ENGENHEIRO CIVIL JR SEDU - GERFE Assinado em 28/11/2019 13:59:22 Documento original assinado eletronicamente, conforme art. 6, § 1º, do Decreto 4410-R/2019. | |
| WILSON RODRIGUES GONÇALVES ARQUITETO COORD. SR SEDU - GERFE Assinado em 28/11/2019 14:00:17 Documento original assinado eletronicamente, conforme art. 6, § 1º, do Decreto 4410-R/2019. | |
| MOISÉS BRITO SOBRINHO ENGENHEIRO COORD. CIVIL SR SEDU - GERFE Assinado em 28/11/2019 14:03:50 Documento original assinado eletronicamente, conforme art. 6, § 1º, do Decreto 4410-R/2019. | |
| FELIPE DE BRITO AURÉLIO ENG. COORD. ELÉTRICO SR SEDU - GERFE Assinado em 28/11/2019 09:39:41 Documento original assinado eletronicamente, conforme art. 6, § 1º, do Decreto 4410-R/2019. | |
| EDSON DE OLIVEIRA PIRES ENGENHEIRO COORD. GERAL MASTER SEDU - GERFE Assinado em 28/11/2019 08:58:55 Documento original assinado eletronicamente, conforme art. 6, § 1º, do Decreto 4410-R/2019. | |

A disponibilidade do documento pode ser conferida pelo link <https://e-docs.es.gov.br/documento/registro/2019-GCNLNQ>



Consulta via leitor de QR Code.